

DATA AGREGAT KEPENDUDUKAN

SEMESTER II TAHUN 2016

KABUPATEN PASAMAN BARAT

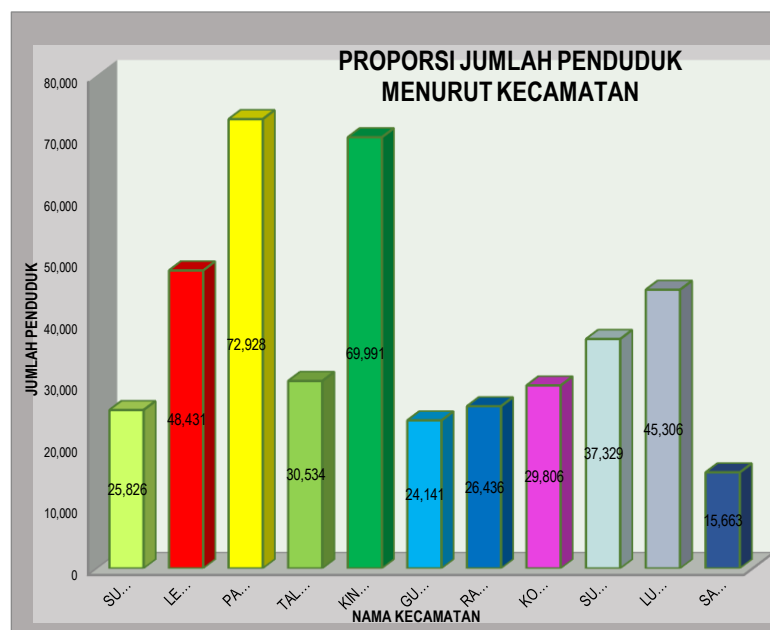
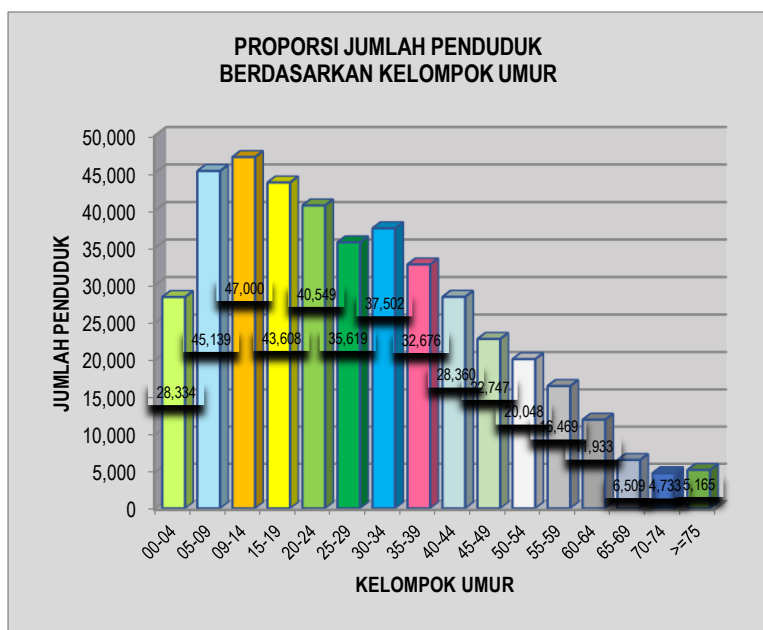

DINAS KEPENDUDUKAN DAN PENCATATAN SIPIL
KABUPATEN PASAMAN BARAT
JL. M. NATSIR NO. 9 PASAMAN BARU, TELP (0753) 466353
e-mail : disdukcapilpasbar@yahoo.com
PASAMAN BARAT

KATA PENGANTAR

Assalamu Alaikum Wr. Wb

Syukur Alhamdulillah senantiasa dipersembahkan Kehadirat Allah SWT berkat limpahan Rahmat dan KaruniaNYA, sehingga Penyusunan Buku Data Agregat Kependudukan Kabupaten Pasaman Barat Semester II Tahun 2016 dapat diselesaikan sesuai waktu yang telah ditetapkan, sebagaimana dimaksud dalam Undang-Undang Nomor 24 Tahun 2013 tentang Perubahan Atas Undang-Undang Nomor 23 Tahun 2006 tentang Administrasi Kependudukan.

Penyusunan Buku Data Agregat Kependudukan Kabupaten Pasaman Barat Semester II Tahun 2016 ini adalah data kependudukan yang telah dikonsolidasikan dan dibersihkan oleh Kementerian Dalam Negeri melalui Data Center dimaksudkan untuk dimanfaatkan oleh pengguna yakni Lembaga Negara, Kementerian/Lembaga Pemerintah Non Kementerian.

Dengan tersusunnya Buku Data Agregat Kependudukan Kabupaten Pasaman Barat Semester II Tahun 2016 ini diharapkan dapat dimanfaatkan oleh pihak pengguna dalam hal pemanfaatan pelayanan public; pemanfaatan perencanaan pembangunan; pemanfaatan alokasi anggaran; pemanfaatan pembangunan demokrasi; dan pemanfaatan penegakan hukum dan pencegahan kriminal.

Demikian Buku Data Agregat Kependudukan Kabupaten Pasaman Barat Semester II Tahun 2016 disusun untuk dipergunakan sebagaimana mestinya.

Assalamu Alaikum Wr. Wb.

Simpang Empat, 30Maret 2017
Kepala Dinas
Kependudukan dan Pencatatan Sipil
Kabupaten Pasaman Barat

YULISNA, SH.
NIP. 19650703 199102 2 001

DAFTAR ISI

KATA PENGANTAR	i
DAFTAR ISI	ii
DASAR HUKUM, PENGERTIAN DAN KEWENANGAN	v
1. Dasar Hukum	v
2. Pengertian	v
3. Kewenangan dan Tugas	vi
PENGUMPULAN (KONSOLIDASI) DATABASE SIAK KABUPATEN/KOTA	viii
DATA AGREGAT KEPENDUDUKAN	1
A. KUANTITAS PENDUDUK	1
1. Persebaran Penduduk	1
1.1. Proporsi Penduduk Kecamatan Menurut Jenis Kelamin	1
1.2. Proporsi Penduduk Kenagarian Menurut Jenis Kelamin	2
2. Penduduk Menurut Kelompok Umur dan Jenis Kelamin.....	6
2.1. Proporsi Penduduk Pasaman Barat Menurut Kelompok Umur dan Jenis Kelamin	4
2.2. Penduduk Kabupaten Pasaman Barat Menurut Usia Muda (0-14 Tahun), Produktif (15-64 Tahun), dan Tua (>=65 Tahun).....	5
2.3. Penduduk Kab. Pasaman Barat Menurut Usia Produktif (15-64 Tahun), dan Persentase Rasio Produktif	5
3. Penduduk Menurut Pendidikan Yang Ditamatkan	6
Penduduk Kabupaten Pasaman Barat Menurut Pendidikan Ditamatkan dan Jenis Kelamin	6
4. Penduduk Menurut Kelompok Umur dan Pendidikan Yang Ditamatkan	7
4.1. Penduduk Usia 7 Sampai 16 Tahun Tidak/belum Sekolah Menurut Kecamatan dan Jenis Kelamin	7
4.2. Penduduk Usia 7 Tahun Lebih Menurut Pendidikan Ditamatkan dan Jenis Kelamin	8
4.3. Penduduk Tamat SLTP dan SLTA/Sederajat Menurut Kelompok Umur dan Jenis Kelamin	9
4.4. Penduduk Tamat Diploma I/II dan Akademi/Diploma III/Sarjana Muda serta Strata I menurut Kelompok Umur dan Jenis Kelamin	10
4.5. Penduduk Tamat Strata II dan Strata III menurut Kelompok Umur dan Jenis Kelamin	11

5. Penduduk Menurut Pekerjaan	12
Penduduk Kabupaten Pasaman Barat Menurut Jenis Pekerjaan dan Jenis Kelamin	12
6. Penduduk Menurut Agama	15
Penduduk Kecamatan Menurut Agama	15
7. Penduduk Menurut Status Perkawinan	16
Penduduk Kecamatan Menurut Status Perkawinan	16
8. Penduduk Menurut Jenis Kecacatan	17
Penduduk Kecamatan Menurut Jenis Kecacatan	17
B. KUANTITAS KELUARGA	18
1. Penduduk Menurut Keanggotaan Keluarga	18
1.1. Penduduk Kecamatan Menurut Status Hubungan Dalam Keluarga	18
1.2. Penduduk dan Kepala Keluarga Serta Rata-rata Jumlah Anggota Keluarga Menurut Kecamatan.....	19
2. Penduduk Menurut Kepala Keluarga	20
2.1. Kepala Keluarga Kabupaten Pasaman Barat Menurut Status Perkawinan dan Jenis Kelamin	20
2.2. Proporsi Kepala Keluarga Kecamatan Menurut Jenis Kelamin	20
3. Penduduk Menurut Kepala Keluarga, Pendidikan, dan Pekerjaan	21
3.1. Kepala Keluarga Kabupaten Pasaman Menurut Pendidikan Ditamatkan dan Jenis Kelamin	21
3.2. Kepala Keluarga Kabupaten Pasaman Barat Menurut Jenis Pekerjaan dan Jenis Kelamin	22
C. KEPEMILIKAN DOKUMEN	25
1. Kartu Keluarga	25
Proporsi Keluarga Kecamatan Menurut Kepemilikan Kartu Keluarga.....	25
2. Kartu Tanda Penduduk.....	26
Proporsi Penduduk Kecamatan Menurut Kepemilikan dan Wajib KTP	26
3. Akta Kelahiran	27
Proporsi Penduduk Kecamatan Menurut Kepemilikan Akta Kelahiran dan Jenis Kelamin	27
4. Akta Perkawinan/Surat Nikah	28
4.1. Proporsi Penduduk Kabupaten Pasaman Barat Menurut Kepemilikan Akta Perkawinan/Surat Nikah	28

4.2. Proporsi Penduduk Kabupaten Pasaman Barat Menurut Kepemilikan Akta Perkawinan/Surat Nikah, Kelompok Umur, dan Jenis Kelamin	29
5. Akta Perceraian/Surat Cerai	30
Proporsi Penduduk Kecamatan Menurut Kepemilikan Akta Perceraian/Surat Cerai dan Jenis Kelamin	30
D. MOBILITAS PENDUDUK	31
1. Rekapitulasi Migrasi Keluar Antar Propinsi Berdasarkan Kecamatan Asal	31
2. Rekapitulasi Migrasi Keluar Antar Kabupaten/Kota Berdasarkan Kecamatan Asal	32
3. Rekapitulasi Migrasi Masuk Antar Propinsi Berdasarkan Kecamatan Tujuan	33
4. Rekapitulasi Migrasi Masuk Antar Kabupaten/Kota Berdasarkan Kecamatan Tujuan	34
E. GRAFIK	35
1. Grafik Penduduk Kabupaten Pasaman Barat Menurut Kelompok Umur	35
2. Grafik Penduduk Kabupaten Pasaman Barat Menurut Kelompok Umur Dan Jenis Kelamin	36
3. Grafik Penduduk Kabupaten Pasaman Barat Menurut Kecamatan	37
4. Grafik Penduduk Kabupaten Pasaman Barat Menurut Status Perkawinan	38

DASAR HUKUM, PENGERTIAN, DAN KEWENANGAN

1. DASAR HUKUM

1. Undang-Undang Nomor 23 Tahun 2006 tentang Administrasi Kependudukan
2. Undang-Undang Nomor 24 Tahun 2013 tentang Perubahan atas Undang-Undang No. 23 Tahun 2006 tentang Administrasi Kependudukan
3. Peraturan Pemerintah Nomor 37 Tahun 2007 tentang Pelaksanaan Undang-Undang No. 23 Tahun 2006 tentang Administrasi Kependudukan
4. Peraturan Pemerintah Nomor 102 Tahun 2012 tentang Perubahan atas Peraturan Pemerintah Nomor 37 Tahun 2007 tentang Pelaksanaan Undang-Undang No. 23 Tahun 2006 tentang Administrasi Kependudukan
5. Peraturan Menteri Dalam Negeri R.I. Nomor 25 Tahun 2011 tentang Pedoman Pengkajian Pengembangan dan Pengelolaan Sistem Informasi Administrasi Kependudukan

2. PENGERTIAN

- *Penduduk* adalah Warga Negara Indonesia dan Orang Asing yang bertempat tinggal di Indonesia (Undang-undang No. 24 Tahun 2013 Pasal 1 Nomor 2.)
- *Menteri* adalah menteri yang bertanggung jawab dalam urusan pemerintahan dalam negeri (Undang-undang No. 24 Tahun 2013 Pasal 1 Nomor 5.)
- *Penyelenggara* adalah Pemerintah, pemerintah provinsi dan pemerintah kabupaten/kota yang bertanggung jawab dan berwenang dalam urusan Administrasi Kependudukan (Undang-undang No. 24 Tahun 2013 Pasal 1 Nomor 6.)
- *Instansi Pelaksana* adalah perangkat pemerintah kabupaten/kota yang bertanggung jawab dan berwenang melaksanakan pelayanan dalam urusan Administrasi Kependudukan (Undang-undang No. 24 Tahun 2013 Pasal 1 Nomor 7.)
- *Data Kependudukan* adalah data perseorangan dan/atau data agregat yang terstruktur sebagai hasil dari kegiatan Pendaftaran Penduduk dan Pencatatan Sipil (Undang-undang No. 24 Tahun 2013 Pasal 1 Nomor 9.)
Data Kependudukan terdiri atas data perseorangan dan/atau data agregat Penduduk (Pasal 58 Ayat (1))
- *Data Agregat meliputi* himpunan data perseorangan yang berupa data kuantitatif dan data kualitatif (Undang-undang No. 24 Tahun 2013 Pasal 58 Ayat (3)).

- *Data Agregat* adalah kumpulan data tentang Peristiwa Kependudukan, Peristiwa Penting, Jenis Kelamin, Kelompok Usia, Agama, Pendidikan dan Pekerjaan. Data Kuantitatif adalah data yang berupa angka-angka. Data Kualitatif adalah data yang berupa penjelasan (Undang-undang No. 24 Tahun 2013 Penjelasan Pasal 58 Ayat (3)).
- *Database* adalah kumpulan berbagai jenis data kependudukan yang tersimpan secara sistematis, terstruktur dan saling berhubungan dengan menggunakan perangkat lunak, perangkat keras dan jaringan komunikasi data (Peraturan Menteri Dalam Negeri R.I. Nomor 25 Tahun 2011).

3. KEWENANGAN DAN TUGAS

- a. Pengelolaan dan penyajian Data Kependudukan berskala Nasional merupakan kewenangan Menteri Dalam Negeri (Undang-Undang No. 24 Tahun 2013 Pasal 5 huruf e). Data Kependudukan skala Nasional diterbitkan secara berkala per semester, yaitu untuk semester pertama yang diterbitkan tanggal 30 Juni dan semester kedua yang diterbitkan tanggal 31 Desember. (Undang-undang No. 24 Tahun 2013 Penjelasan Pasal 5 huruf e).
- b. Penyajian Data Kependudukan berskala Provinsi berasal dari Data Kependudukan yang telah dikonsolidasikan dan dibersihkan oleh Kementerian Dalam Negeri merupakan kewenangan Gubernur (Undang-Undang No. 24 Tahun 2013 Pasal 6 huruf d). Data Kependudukan berskala Provinsi diterbitkan secara berkala per semester, yaitu untuk semester pertama yang diterbitkan tanggal 30 Juni dan semester kedua yang diterbitkan tanggal 31 Desember (Undang-undang No. 24 Tahun 2013 Penjelasan Pasal 6 huruf d).
- c. Penyajian Data Kependudukan berskala Kabupaten/Kota berasal dari Data Kependudukan yang telah dikonsolidasikan dan dibersihkan oleh Kementerian Dalam Negeri merupakan kewenangan Bupati/Walikota (Undang-Undang No. 24 Tahun 2013 Pasal 7 ayat (1) huruf g). Kecuali di Provinsi Daerah Khusus Ibukota dilaksanakan oleh Pemerintah Provinsi Daerah Khusus Ibukota Jakarta (Undang-undang No. 24 Tahun 2013 Pasal 7 ayat (2)). Data Kependudukan berskala Kabupaten/Kota diterbitkan secara berkala per semester, yaitu untuk semester pertama yang diterbitkan tanggal 30 Juni dan semester kedua yang diterbitkan tanggal 31 Desember (Undang-undang No. 24 Tahun 2013 Penjelasan 7 ayat (1) huruf g).
- d. Pengelolaan Database Kependudukan dilakukan oleh
 1. Direktorat Jenderal Kependudukan dan Pencatatan Sipil, Kementerian Dalam Negeri;
 2. Satuan Kerja Perangkat Daerah Provinsi yang membidangi urusan kependudukan dan pencatatan sipil; dan
 3. Dinas Kependudukan dan Pencatatan Sipil Kabupaten/Kota (Peraturan Menteri Dalam Negeri R.I. Nomor 25 Tahun 2011, Pasal 40).

- e. Pengelolaan Database Kependudukan oleh Direktorat Jenderal Kependudukan dan Pencatatan Sipil Kementerian Dalam Negeri, berupa verifikasi dan validasi data serta penyajian dan pendistribusian data berskala nasional (Peraturan Menteri Dalam Negeri R.I. Nomor 25 Tahun 2011, Pasal 41 Ayat (1)).
- f. Pengelolaan Database Kependudukan oleh Satuan Kerja Perangkat Daerah Provinsi yang membidangi urusan kependudukan dan pencatatan sipil, berupa verifikasi dan validasi data serta penyajian dan pendistribusian data berskala provinsi (Peraturan Menteri Dalam Negeri R.I. Nomor 25 Tahun 2011, Pasal 41 Ayat (2)).
- g. Pengelolaan Database Kependudukan oleh Dinas Kependudukan dan Pencatatan Sipil Kabupaten/Kota, meliputi
 1. Perekaman pendaftaran penduduk dan pencatatan sipil;
 2. Verifikasi dan validasi data;
 3. Pengiriman data ke Direktorat Jenderal Kependudukan dan Pencatatan Sipil Kementerian Dalam Negeri dan ke provinsi; dan
 4. Penyajian dan pendistribusian data berskala Kabupaten/Kota. (Peraturan Menteri Dalam Negeri R.I. Nomor 25 Tahun 2011, Pasal 41 Ayat (3))

PENGUMPULAN (KONSOLIDASI) DATABASE SIAK KABUPATEN/KOTA

Undang-undang No. 24 Tahun 2013 tentang Perubahan atas Undang-undang No. 23 Tahun 2006 tentang Administrasi Kependudukan, Pasal 6 huruf d dan Pasal 7 huruf g mengamanatkan bahwa penyajian Data Kependudukan berskala Provinsi atau Kabupaten/Kota berasal dari Data Kependudukan yang telah dikonsolidasikan dan dibersihkan (DKB) oleh Kementerian Dalam Negeri.

Dalam rangka menegajawantahkan amanat Undang-undang No. 24 Tahun 2013, Kementerian Dalam Negeri melalui Direktorat Jenderal Kependudukan dan Pencatatan Sipil, Direktorat Pengelolaan Informasi Administrasi Kependudukan memanfaatkan jaringan komunikasi data (On line) agar Database SIAK (khususnya database pendaftaran penduduk) dari setiap Dinas Kependudukan dan Pencatatan Sipil (Disdukcapil) Kabupaten/Kota terkumpul (konsolidasi) di Kementerian Dalam Negeri.

Khusus Disdukcapil Kabupaten/Kota yang terkendala jaringan komunikasi data, Tim PDAK berkoordinasi dengan Sub Direktorat Sistem Informasi Administrasi Kependudukan (SIAK) dan Penyedia Jasa Jaringan serta Administrator Database/Pengelola SIAK Kabupaten/Kota. Apabila upaya maksimal mengatasi masalah kendala jaringan komunikasi data (Offline), Tim PDAK menghubungi dan memohon kepada Administrator Database/Pengelola SIAK Kabupaten/Kota agar sesegera mungkin file DMP (backup database) diterima Tim PDAK.

DATA AGREGAT KEPENDUDUKAN SEMESTER II TAHUN 2016

A. KUANTITAS PENDUDUK

1. Persebaran Penduduk

1.1. Proporsi Penduduk Kecamatan Menurut Jenis Kelamin

KECAMATAN	JENIS KELAMIN				JUMLAH PERSENTASE	
	LAKI-LAKI		PEREMPUAN		n(JIWA)	%
	n(JIWA)	%	n(JIWA)	%		
SUNGAI BEREMAS	13,233	3.10	12,593	2.95	25,826	6.06
LEMBAH MELINTANG	24,320	5.70	24,111	5.65	48,431	11.36
PASAMAN	37,169	8.72	35,759	8.39	72,928	17.10
TALAMAU	15,674	3.68	14,860	3.49	30,534	7.16
KINALI	35,972	8.44	34,019	7.98	69,991	16.41
GUNUNG TULEH	12,296	2.88	11,845	2.78	24,141	5.66
RANAH BATAHAN	13,425	3.15	13,011	3.05	26,436	6.20
KOTO BALINGKA	14,979	3.51	14,827	3.48	29,806	6.99
SUNGAI AUR	19,111	4.48	18,218	4.27	37,329	8.75
LUHAK NAN DUO	23,189	5.44	22,117	5.19	45,306	10.63
SASAK RANAH PESISIR	8,022	1.88	7,641	1.79	15,663	3.67
KAB. PASAMAN BARAT	217,390	50.98	209,001	49.02	426,391	100

1.2. Proporsi Penduduk Kenagarian menurut Jenis Kelamin

KENAGARIAN	JENIS KELAMIN				PENDUDUK	
	LAKI-LAKI		PEREMPUAN		n(Jiwa)	(%)
	n(Jiwa)	(%)	n(Jiwa)	(%)		
AIA BANGIH	13,233	3.10	12,593	2.95	25,826	6.06
KEC. SUNGAI BEREMAS	13,233	3.10	12,593	2.95	25,826	6.06
UJUNG GADING	24,320	5.70	24,111	5.65	48,431	11.36
KEC. LEMBAH MELINTANG	24,320	5.70	24,111	5.65	48,431	11.36
LINGKUANG AUA	19,997	4.69	19,113	4.48	39,110	9.17
AUA KUNIANG	10,620	2.49	10,256	2.41	20,876	4.90
AIA GADANG	6,552	1.54	6,390	1.50	12,942	3.04
KEC. PASAMAN	37,169	8.72	35,759	8.39	72,928	17.10
KAJAI	6,865	1.61	6,464	1.52	13,329	3.13
TALU	4,703	1.10	4,418	1.04	9,121	2.14
SINURUIK	4,106	0.96	3,978	0.93	8,084	1.90
KEC. TALAMAU	15,674	3.68	14,860	3.49	30,534	7.16
KINALI	34,058	7.99	32,268	7.57	66,326	15.56
KATIAGAN	1,914	0.45	1,751	0.41	3,665	0.86
KEC. KINALI	35,972	8.44	34,019	7.98	69,991	16.41
MUARO KIAWAI	5,312	1.25	4,995	1.17	10,307	2.42

RABI JONGGOR	6,984	1.64	6,850	1.61	13,834	3.24
KEC. GUNUNG TULEH	12,296	2.88	11,845	2.78	24,141	5.66
BATAHAN	9,505	2.23	9,214	2.16	18,719	4.39
DESA BARU	3,920	0.92	3,797	0.89	7,717	1.81
KEC. RANAH BATAHAN	13,425	3.15	13,011	3.05	26,436	6.20
PARIT	14,979	3.51	14,827	3.48	29,806	6.99
KEC. KOTO BALINGKA	14,979	3.51	14,827	3.48	29,806	6.99
SUNGAI AUA	19,111	4.48	18,218	4.27	37,329	8.75
KEC. SUNGAI AUR	19,111	4.48	18,218	4.27	37,329	8.75
KOTO BARU	17,259	4.05	16,447	3.86	33,706	7.90
KAPA	5,930	1.39	5,670	1.33	11,600	2.72
KEC. LUHAK NAN DUO	23,189	5.44	22,117	5.19	45,306	10.63
SASAK	8,022	1.88	7,641	1.79	15,663	3.67
KEC. SASAK RANAH PESISIR	8,022	1.88	7,641	1.79	15,663	3.67
KABUPATEN PASAMAN BARAT	217,390	50.98	209,001	49.02	426,391	100

2. Penduduk Menurut Kelompok Umur dan Jenis Kelamin

2.1. Proporsi Penduduk Kabupaten Pasaman Barat menurut Kelompok Umur dan Jenis Kelamin

KELOMPOK UMUR	JENIS KELAMIN				PENDUDUK	
	LAKI-LAKI		PEREMPUAN			
	n(JIWA)	(%)	n(JIWA)	(%)	n(JIWA)	(%)
00-04	14,632	3.43	13,702	3.21	28,334	6.65
05-09	23,494	5.51	21,645	5.08	45,139	10.59
10-14	24,190	5.67	22,810	5.35	47,000	11.02
15-19	22,377	5.25	21,231	4.98	43,608	10.23
20-24	20,615	4.83	19,934	4.68	40,549	9.51
25-29	18,111	4.25	17,508	4.11	35,619	8.35
30-34	19,076	4.47	18,426	4.32	37,502	8.80
35-39	16,800	3.94	15,876	3.72	32,676	7.66
40-44	14,497	3.40	13,863	3.25	28,360	6.65
45-49	11,627	2.73	11,120	2.61	22,747	5.33
50-54	9,955	2.33	10,093	2.37	20,048	4.70
55-59	8,342	1.96	8,127	1.91	16,469	3.86
60-64	5,960	1.40	5,973	1.40	11,933	2.80
65-69	3,218	0.75	3,291	0.77	6,509	1.53
70-74	2,184	0.51	2,549	0.60	4,733	1.11
>=75	2,312	0.54	2,853	0.67	5,165	1.21
	217,390	50.98	209,001	49.02	426,391	100

2.2. Penduduk Kabupaten Pasaman Barat menurut Usia Muda (0-14), Produktif (15-64) dan Tua (>= 65)

NO.	USIA NON PRODUKTIF DAN PRODUKTIF	JENIS KELAMIN		PENDUDUK	PERSEN
		LAKI-LAKI	PEREMPUAN		
		n(JIWA)	n(JIWA)	n(JIWA)	(%)
1.	00-14 Tahun (Usia Muda/Non Produktif)	62,316	58,157	120,473	28.25
2.	15-64 Tahun (Usia Produktif)	147,360	142,151	289,511	67.90
3.	>=65 Tahun (Usia Tua/Non Produktif)	7,714	8,693	16,407	3.85
4.	JUMLAH	217,390	209,001	426,391	100

2.3. Penduduk Kecamatan menurut Usia Produktif (15-64 TAHUN) dan Persentase Rasio Produktif

KECAMATAN	USIA PRODUKTIF (15-64) TAHUN			PERSENTASE RASIO	
	LAKI-LAKI	PEREMPUAN	PENDUDUK	PERSEN	RASIO
	n(JIWA)	n(JIWA)	n(JIWA)		
SUNGAI BEREMAS	8,755	8,483	17,238	4.04	47.77
LEMBAH MELINTANG	16,223	15,978	32,201	7.55	47.26
PASAMAN	25,197	24,398	49,595	11.63	44.37
TALAMAU	10,919	10,248	21,167	4.96	39.61
KINALI	24,325	23,244	47,569	11.16	44.68
GUNUNG TULEH	8,305	7,991	16,296	3.82	44.27
RANAH BATAHAN	9,253	8,887	18,140	4.25	42.43
KOTO BALINGKA	10,124	10,069	20,193	4.74	44.81
SUNGAI AUR	12,856	12,248	25,104	5.89	45.64
LUHAK NAN DUO	15,803	15,275	31,078	7.29	42.75
SASAK RANAH PESISIR	5,600	5,330	10,930	2.56	40.19
KAB. PASAMAN BARAT	147,360	142,151	289,511	67.90	44.28

3. Penduduk Menurut Pendidikan Yang Ditamatkan

Penduduk Kabupaten Pasaman Barat menurut Pendidikan Ditamatkan dan Jenis Kelamin

NO.	PENDIDIKAN TERAKHIR	JENIS KELAMIN				PENDUDUK	
		LAKI-LAKI		PEREMPUAN		n(JIWA)	(%)
		n(JIWA)	(%)	n(JIWA)	(%)		
01.	TIDAK/BELUM SEKOLAH	56,507	13.25	53,009	12.43	109,516	25.68
02.	BELUM TAMAT SD/SEDERAJAT	32,559	7.64	31,323	7.35	63,882	14.98
03.	TAMAT SD/SEDERAJAT	51,230	12.01	50,440	11.83	101,670	23.84
04.	SLTP/SEDERAJAT	35,631	8.36	33,543	7.87	69,174	16.22
05.	SLTA/SEDERAJAT	34,929	8.19	30,715	7.20	65,644	15.40
06.	DIPLOMA I/II	983	0.23	2,513	0.59	3,496	0.82
07.	AKADEMI/DIPLOMA III/ SARJANA MUDA	1,245	0.29	2,397	0.56	3,642	0.85
08.	DIPLOMA IV/STRATA I	4,112	0.96	4,958	1.16	9,070	2.13
09.	STRATA-II	191	0.04	103	0.02	294	0.07
10.	STRATA-III	3	0.00	0	0.00	3	0.00
11.	JUMLAH	217,390	50.98	209,001	49.02	426,391	100

4. Penduduk Menurut Kelompok Umur dan Pendidikan Yang Ditamatkan

4.1. Penduduk Usia 7 Sampai 16 Tahun Tidak/Belum Sekolah menurut Kecamatan dan Jenis Kelamin

KECAMATAN	USIA 7 SAMPAI 16 TAHUN TIDAK/BELUM SEKOLAH				PENDUDUK USIA 7-16 TAHUN	
	LAKI-LAKI		PEREMPUAN		n(JIWA)	(%)
	n(JIWA)	(%)	n(JIWA)	(%)		
SUNGAI BEREMAS	2,348	2.54	2,119	2.29	6,054	6.55
LEMBAH MELINTANG	4,075	4.41	3,804	4.12	11,464	12.41
PASAMAN	5,647	6.11	5,199	5.63	15,309	16.57
TALAMAU	2,011	2.18	1,872	2.03	5,929	6.42
KINALI	5,144	5.57	4,765	5.16	15,271	16.53
GUNUNG TULEH	1,768	1.91	1,615	1.75	5,121	5.54
RANAH BATAHAN	2,012	2.18	1,899	2.06	5,610	6.07
KOTO BALINGKA	2,507	2.71	2,323	2.51	6,914	7.48
SUNGAI AUR	3,158	3.42	2,756	2.98	8,673	9.39
LUHAK NAN DUO	3,375	3.65	3,044	3.29	9,023	9.77
SASAK RANAH PESISIR	1,125	1.22	1,068	1.16	3,033	3.28
KAB. PASAMAN BARAT	33,170	35.90	30,464	32.97	92,401	100

4.2. Penduduk Usia 7 Tahun Lebih menurut Pendidikan Ditamatkan dan Jenis Kelamin

PENDIDIKAN TERAKHIR		PENDUDUK USIA 7 TAHUN KE ATAS				TOTAL	
		LAKI-LAKI		PEREMPUAN			
NO.	PENDIDIKAN	n(JIWA)	(%)	n(JIWA)	(%)	n(JIWA)	(%)
01.	TIDAK/BLM SEKOLAH	32,970	8.66	31,057	8.16	64,027	16.81
02.	BELUM TAMAT SD/SEDERAJAT	32,521	8.54	31,286	8.22	63,807	16.76
03.	TAMAT SD/SEDERAJAT	51,225	13.45	50,435	13.24	101,660	26.70
04.	SLTP/SEDERAJAT	35,630	9.36	33,539	8.81	69,169	18.16
05.	SLTA/SEDERAJAT	34,929	9.17	30,715	8.07	65,644	17.24
06.	DIPLOMA I/II	983	0.26	2,513	0.66	3,496	0.92
07.	AKADEMI/DIPLOMA III/SARJANA MUDA	1,245	0.33	2,397	0.63	3,642	0.96
08.	DIPLOMA IV/STRATA I	4,111	1.08	4,956	1.30	9,067	2.38
09.	STRATA-II	191	0.05	103	0.03	294	0.08
10.	STRATA-III	3	0.00	0	0.00	3	0.00
	JUMLAH	193,808	50.89	187,001	49.11	380,809	100

4.3. Penduduk Tamat SLTP dan SLTA/Sederajat menurut Kelompok Umur dan Jenis Kelamin

KELOMPOK UMUR	JENIS PENDIDIKAN					
	SLTP/ SEDERAJAT			SLTA/ SEDERAJAT		
	LAKI-LAKI	PEREMPUAN	JUMLAH	LAKI-LAKI	PEREMPUAN	JUMLAH
10-14	65	76	141	0	0	0
15-19	1,586	1,970	3,556	268	401	669
20-24	8,407	8,418	16,825	3,749	5,126	8,875
25-29	4,375	4,058	8,433	6,983	6,994	13,977
30-34	5,024	4,762	9,786	6,057	5,227	11,284
35-39	4,480	4,196	8,676	5,143	3,955	9,098
40-44	3,938	3,610	7,548	4,226	3,339	7,565
45-49	2,732	2,287	5,019	3,453	2,446	5,899
50-54	1,689	1,576	3,265	2,356	1,410	3,766
55-59	1,421	1,148	2,569	1,076	782	1,858
60-64	951	772	1,723	751	563	1,314
65-69	443	295	738	383	211	594
70-74	291	223	514	269	151	420
>=75	226	147	373	214	109	323
JUMLAH	35,628	33,538	69,166	34,928	30,714	65,642

4.4. Penduduk Tamat Diploma I/II dan Akademi/Diploma III/Sarjana Muda serta Strata I menurut Kelompok Umur dan Jenis Kelamin

KELOMPOK UMUR	JENIS PENDIDIKAN								
	DIPLOMA I/II			AKADEMI/D3/SARMUD			DIPLOMA IV/STRATA I		
	LAKI-LAKI	PEREMPUAN	JUMLAH	LAKI-LAKI	PEREMPUAN	JUMLAH	LAKI-LAKI	PEREMPUAN	JUMLAH
20-24	18	43	61	24	103	127	39	134	173
25-29	122	336	458	190	678	868	625	1,216	1,841
30-34	264	899	1,163	295	671	966	882	1,262	2,144
35-39	161	439	600	230	424	654	656	831	1,487
40-44	76	234	310	141	188	329	534	535	1,069
45-49	88	169	257	114	130	244	482	481	963
50-54	94	160	254	101	118	219	515	329	844
55-59	66	117	183	64	48	112	228	119	347
60-64	48	68	116	38	12	50	98	31	129
65-69	29	36	65	21	14	35	27	7	34
70-74	13	6	19	15	9	24	15	7	22
>=75	4	4	8	11	2	13	10	3	13
JUMLAH	983	2,511	3,494	1,244	2,397	3,641	4,111	4,955	9,066

4.5. Penduduk Tamat Strata II dan Strata III menurut Kelompok Umur dan Jenis Kelamin

KELOMPOK UMUR	JENIS PENDIDIKAN					
	STRATA II			STRATA III		
	LAKI-LAKI	PEREMPUAN	JUMLAH	LAKI-LAKI	PEREMPUAN	JUMLAH
20-24	1	0	1	0	0	0
25-29	9	10	19	0	0	0
30-34	29	24	53	0	0	0
35-39	23	15	38	1	0	1
40-44	29	15	44	0	0	0
45-49	39	19	58	0	0	0
50-54	32	14	46	2	0	2
55-59	21	4	25	0	0	0
60-64	6	1	7	0	0	0
65-69	1	0	1	0	0	0
70-74	1	0	1	0	0	0
>=75	0	1	1	0	0	0
JUMLAH	191	103	294	3	0	3

5. Penduduk Menurut Pekerjaan

Penduduk Kabupaten Pasaman Barat Menurut Jenis Pekerjaan dan Jenis Kelamin

JENIS PEKERJAAN	JENIS KELAMIN				PENDUDUK	
	LAKI-LAKI		PEREMPUAN		n(JIWA)	(%)
	n(JIWA)	(%)	n(JIWA)	(%)		
BELUM/TIDAK BEKERJA	62,587	14.6783	56,583	13.2702	119,170	27.9485
MENGURUS RUMAH TANGGA	202	0.0474	72,452	16.9919	72,654	17.0393
PELAJAR/MAHASISWA	47,729	11.1937	43,833	10.2800	91,562	21.4737
PENSIUNAN	659	0.1546	270	0.0633	929	0.2179
PEGAWAI NEGERI SIPIL (PNS)	2,284	0.5357	2,921	0.6851	5,205	1.2207
TENTARA NASIONAL INDONESIA (TNI)	209	0.0490	5	0.0012	214	0.0502
KEPOLISIAN RI (POLRI)	450	0.1055	10	0.0023	460	0.1079
PERDAGANGAN	1,744	0.4090	528	0.1238	2,272	0.5328
PETANI/PEKEBUN	54,108	12.6898	20,962	4.9161	75,070	17.6059
PETERNAK	44	0.0103	11	0.0026	55	0.0129
NELAYAN/PERIKANAN	4,703	1.1030	41	0.0096	4,744	1.1126
INDUSTRI	13	0.0030	3	0.0007	16	0.0038
KONSTRUKSI	45	0.0106	4	0.0009	49	0.0115
TRANSPORTASI	97	0.0227	0	0.0000	97	0.0227
KARYAWAN SWASTA	11,854	2.7801	2,652	0.6220	14,506	3.4020
KARYAWAN BUMN	607	0.1424	166	0.0389	773	0.1813
KARYAWAN BUMD	47	0.0110	16	0.0038	63	0.0148
KARYAWAN HONORER	834	0.1956	1,294	0.3035	2,128	0.4991
BURUH HARIAN LEPAS	1,065	0.2498	144	0.0338	1,209	0.2835
BURUH TANI/PERKEBUNAN	2,278	0.5343	641	0.1503	2,919	0.6846

BURUH NELAYAN/PERIKANAN	179	0.0420	7	0.0016	186	0.0436
BURUH PETERNAKAN	20	0.0047	5	0.0012	25	0.0059
PEMBANTU RUMAH TANGGA	3	0.0007	79	0.0185	82	0.0192
TUKANG CUKUR	24	0.0056	0	0.0000	24	0.0056
TUKANG LISTRIK	28	0.0066	0	0.0000	28	0.0066
TUKANG BATU	161	0.0378	0	0.0000	161	0.0378
TUKANG KAYU	348	0.0816	3	0.0007	351	0.0823
TUKANG SOL SEPATU	1	0.0002	0	0.0000	1	0.0002
TUKANG LAS/PANDAI BESI	65	0.0152	0	0.0000	65	0.0152
TUKANG JAHIT	66	0.0155	69	0.0162	135	0.0317
TUKANG GIGI	4	0.0009	1	0.0002	5	0.0012
PENATA RIAS	0	0.0000	12	0.0028	12	0.0028
PENATA BUSANA	0	0.0000	1	0.0002	1	0.0002
PENATA RAMBUT	18	0.0042	7	0.0016	25	0.0059
MEKANIK	205	0.0481	0	0.0000	205	0.0481
SENIMAN	10	0.0023	0	0.0000	10	0.0023
TABIB	4	0.0009	0	0.0000	4	0.0009
IMAM MASJID	14	0.0033	0	0.0000	14	0.0033
PASTOR	1	0.0002	0	0.0000	1	0.0002
WARTAWAN	25	0.0059	2	0.0005	27	0.0063
USTADZ/MUBALIGH	37	0.0087	0	0.0000	37	0.0087
JURU MASAK	1	0.0002	7	0.0016	8	0.0019
BUPATI	1	0.0002	0	0.0000	1	0.0002
WAKIL BUPATI	1	0.0002	0	0.0000	1	0.0002
ANGGOTA DPRD PROP.	1	0.0002	0	0.0000	1	0.0002
ANGGOTA DPRD KAB./KOTA	26	0.0061	2	0.0005	28	0.0066

DOSEN	20	0.0047	19	0.0045	39	0.0091
GURU	588	0.1379	1,899	0.4454	2,487	0.5833
PENGACARA	5	0.0012	0	0.0000	5	0.0012
NOTARIS	3	0.0007	3	0.0007	6	0.0014
ARSITEK	7	0.0016	2	0.0005	9	0.0021
KONSULTAN	14	0.0033	1	0.0002	15	0.0035
DOKTER	25	0.0059	37	0.0087	62	0.0145
BIDAN	1	0.0002	424	0.0994	425	0.0997
PERAWAT	28	0.0066	213	0.0500	241	0.0565
APOTEKER	4	0.0009	11	0.0026	15	0.0035
PSIKIATER/PSIKOLOG	1	0.0002	0	0.0000	1	0.0002
PELAUT	17	0.0040	0	0.0000	17	0.0040
SOPIR	1,052	0.2467	5	0.0012	1,057	0.2479
PEDAGANG	1,546	0.3626	510	0.1196	2,056	0.4822
PERANGKAT DESA	26	0.0061	3	0.0007	29	0.0068
KEPALA DESA	17	0.0040	1	0.0002	18	0.0042
BIARAWAN/BIARAWATI	0	0.0000	1	0.0002	1	0.0002
WIRASWASTA	21,171	4.9652	3,107	0.7287	24,278	5.6938
PEKERJAAN LAINNYA	63	0.0148	34	0.0080	97	0.0227
JUMLAH	217,390	50.98	209,001	49.02	426,391	100

6. Penduduk Menurut Agama

Penduduk Kecamatan menurut Agama

KECAMATAN	AGAMA							PENDUDUK	
	Islam	Kristen	Katholik	Hindu	Budha	Konghuchu	Kepercayaan		
	(Jiwa)	(Jiwa)	(Jiwa)	(Jiwa)	(Jiwa)	(Jiwa)	(Jiwa)	(Jiwa)	(%)
SUNGAI BEREMAS	25,511	287	28	0	0	0	0	25,826	6.06
LEMBAH MELINTANG	48,359	71	0	0	1	0	0	48,431	11.36
PASAMAN	71,578	1,168	155	4	3	0	20	72,928	17.10
TALAMAU	30,527	2	5	0	0	0	0	30,534	7.16
KINALI	67,719	1,470	796	1	0	0	5	69,991	16.41
GUNUNG TULEH	24,116	25	0	0	0	0	0	24,141	5.66
RANAH BATAHAN	26,415	21	0	0	0	0	0	26,436	6.20
KOTO BALINGKA	29,556	239	11	0	0	0	0	29,806	6.99
SUNGAI AUR	35,116	2,023	188	0	2	0	0	37,329	8.75
LUHAK NAN DUO	42,047	1,552	1,705	0	2	0	0	45,306	10.63
SASAK RANAH PESISIR	15,281	379	3	0	0	0	0	15,663	3.67
KAB. PASAMAN BARAT	416,225	7,237	2,891	5	8	0	25	426,391	100

7. Penduduk Menurut Status Perkawinan

Penduduk Kecamatan menurut Status Perkawinan

KECAMATAN	STATUS PERKAWINAN				PENDUDUK	
	BELUM KAWIN	KAWIN	CERAI HIDUP	CERAI MATI		
	(Jiwa)	(Jiwa)	(Jiwa)	(Jiwa)	(Jiwa)	(%)
SUNGAI BEREMAS	14,628	10,308	170	720	25,826	6.06
LEMBAH MELINTANG	27,909	18,303	481	1,738	48,431	11.36
PASAMAN	37,145	32,784	796	2,203	72,928	17.10
TALAMAU	15,951	12,851	303	1,429	30,534	7.16
KINALI	35,812	31,880	460	1,839	69,991	16.41
GUNUNG TULEH	12,945	9,838	255	1,103	24,141	5.66
RANAH BATAHAN	14,225	10,956	235	1,020	26,436	6.20
KOTO BALINGKA	16,494	12,003	280	1,029	29,806	6.99
SUNGAI AUR	20,497	15,174	353	1,305	37,329	8.75
LUHAK NAN DUO	22,738	20,685	388	1,495	45,306	10.63
SASAK RANAH PESISIR	8,135	6,876	134	518	15,663	3.67
KAB. PASAMAN BARAT	226,479	181,658	3,855	14,399	426,391	100

8. Penduduk Menurut Jenis Kecacatan

Penduduk Kecamatan Menurut Jenis Kecacatan

KECAMATAN	PENYANDANG CACAT						TOTAL	
	Fisik	Netra/ Buta	Rungu/ Wicara	Mental/ Jiwa	Fisik & Mental	Lainnya		
	(Jiwa)	(Jiwa)	(Jiwa)	(Jiwa)	(Jiwa)	(Jiwa)	(Jiwa)	(%)
SUNGAI BEREMAS	2	2	2	2	0	0	8	0.0019
LEMBAH MELINTANG	5	4	4	6	2	4	25	0.0059
PASAMAN	9	3	6	6	3	3	30	0.0070
TALAMAU	7	7	6	14	6	3	43	0.0101
KINALI	7	2	3	8	3	2	25	0.0059
GUNUNG TULEH	2	1	4	5	0	2	14	0.0033
RANAH BATAHAN	3	4	3	0	1	4	15	0.0035
KOTO BALINGKA	2	1	2	3	3	5	16	0.0038
SUNGAI AUR	3	2	2	5	0	3	15	0.0035
LUHAK NAN DUO	4	1	2	5	8	4	24	0.0056
SASAK RANAH PESISIR	2	1	2	5	0	1	11	0.0026
KAB. PASAMAN BARAT	46	28	36	59	26	31	226	0.0530

B. KUANTITAS KELUARGA

1. Penduduk Menurut Keanggotaan Keluarga

1.1. Penduduk Kecamatan menurut Status Hubungan dalam Keluarga

KECAMATAN	STATUS HUBUNGAN DALAM KELUARGA											JUMLAH PENDUDUK
	Kep. Keluarga	Suami	Istri	Anak	Menantu	Cucu	Orangtua	Mertua	Famili Lain	Pembantu	Lainnya	
	(Jiwa)	(Jiwa)	(Jiwa)	(Jiwa)	(Jiwa)	(Jiwa)	(Jiwa)	(Jiwa)	(Jiwa)	(Jiwa)	(Jiwa)	
SUNGAI BEREMAS	6,121	0	5,060	14,365	2	53	38	10	164	0	13	25,826
LEMBAH MELINTANG	11,420	1	8,900	27,478	2	133	156	55	283	0	3	48,431
PASAMAN	19,174	2	15,944	36,147	7	222	310	286	825	1	10	72,928
TALAMAU	7,855	0	6,229	15,350	8	163	175	235	502	1	16	30,534
KINALI	18,074	0	15,580	35,048	9	145	271	161	692	2	9	69,991
GUNUNG TULEH	6,214	0	4,766	12,671	3	85	133	82	182	0	5	24,141
RANAH BATAHAN	6,832	1	5,318	13,939	3	56	89	24	165	1	8	26,436
KOTO BALINGKA	7,408	3	5,781	16,183	2	73	66	67	200	5	18	29,806
SUNGAI AUR	9,548	2	7,315	19,932	9	85	114	38	279	1	6	37,329
LUHAK NAN DUO	12,166	0	10,030	22,213	2	138	202	137	415	1	2	45,306
SASAK RANAH PESISIR	4,092	0	3,316	7,949	0	38	45	56	163	3	1	15,663
KAB. PASAMAN BARAT	108,904	9	88,239	221,275	47	1,191	1,599	1,151	3,870	15	91	426,391

1.2. Penduduk dan Kepala Keluarga serta Rata-Rata Jumlah Anggota Keluarga Menurut Kecamatan

KECAMATAN	PENDUDUK		KEPALA KELUARGA		RATA-RATA ANGGOTA KK
	n(JIWA)	(%)	n(JIWA)	(%)	n(JIWA)
SUNGAI BEREMAS	25,826	6.06	6,121	5.62	4.22
LEMBAH MELINTANG	48,431	11.36	11,420	10.49	4.24
PASAMAN	72,928	17.10	19,174	17.61	3.80
TALAMAU	30,534	7.16	7,855	7.21	3.89
KINALI	69,991	16.41	18,074	16.60	3.87
GUNUNG TULEH	24,141	5.66	6,214	5.71	3.88
RANAH BATAHAN	26,436	6.20	6,832	6.27	3.87
KOTO BALINGKA	29,806	6.99	7,408	6.80	4.02
SUNGAI AUR	37,329	8.75	9,548	8.77	3.91
LUHAK NAN DUO	45,306	10.63	12,166	11.17	3.72
SASAK RANAH PESISIR	15,663	3.67	4,092	3.76	3.83
KAB. PASAMAN BARAT	426,391	100	108,904	100	3.92

2. Penduduk Menurut Kepala Keluarga

2.1. Kepala Keluarga Kabupaten Pasaman Barat Menurut Status Perkawinan dan Jenis Kelamin

NOMOR	STATUS PERKAWINAN	LAKI-LAKI		PEREMPUAN		KEPALA KELUARGA	
		n(JIWA)	(%)	n(JIWA)	(%)	n(JIWA)	(%)
1.	BELUM KAWIN	862	0.79	392	0.36	1,254	1.15
2.	KAWIN	91,014	83.57	1,621	1.49	92,635	85.06
3.	CERAI HIDUP	544	0.50	2,724	2.50	3,268	3.00
4.	CERAI MATI	1,533	1.41	10,214	9.38	11,747	10.79
	JUMLAH	93,953	86.27	14,951	13.73	108,904	100

2.2. Proporsi Kepala Keluarga Kecamatan menurut Jenis Kelamin

KECAMATAN	LAKI-LAKI		PEREMPUAN		KEPALA KELUARGA	
	n(JIWA)	(%)	n(JIWA)	(%)	n(JIWA)	(%)
SUNGAI BEREMAS	5,274	4.84	847	0.78	6,121	5.62
LEMBAH MELINTANG	9,457	8.68	1,963	1.80	11,420	10.49
PASAMAN	16,849	15.47	2,325	2.13	19,174	17.61
TALAMAU	6,698	6.15	1,157	1.06	7,855	7.21
KINALI	16,186	14.86	1,888	1.73	18,074	16.60
GUNUNG TULEH	5,161	4.74	1,053	0.97	6,214	5.71
RANAH BATAHAN	5,757	5.29	1,075	0.99	6,832	6.27
KOTO BALINGKA	6,223	5.71	1,185	1.09	7,408	6.80
SUNGAI AUR	8,064	7.40	1,484	1.36	9,548	8.77
LUHAK NAN DUO	10,708	9.83	1,458	1.34	12,166	11.17
SASAK RANAH PESISIR	3,576	3.28	516	0.47	4,092	3.76
KAB. PASAMAN BARAT	93,953	86.27	14,951	13.73	108,904	100

3. Penduduk Menurut Kepala Keluarga, Pendidikan, dan Pekerjaan

3.1. Kepala Keluarga Kabupaten Pasaman Barat menurut Pendidikan Ditamatkan dan Jenis Kelamin

NO.	PENDIDIKAN TERAKHIR	JENIS KELAMIN				KEPALA KELUARGA	
		LAKI-LAKI		PEREMPUAN		n(JIWA)	(%)
		n(JIWA)	(%)	n(JIWA)	(%)		
1.	TIDAK/BELUM SEKOLAH	2,033	1.87	1,270	1.17	3,303	3.03
2.	BELUM TAMAT SD/SEDERAJAT	4,434	4.07	1,648	1.51	6,082	5.58
3.	TAMAT SD/SEDERAJAT	35,812	32.88	7,679	7.05	43,491	39.94
4.	SLTP/SEDERAJAT	21,589	19.82	2,124	1.95	23,713	21.77
5.	SLTA/SEDERAJAT	24,592	22.58	1,802	1.65	26,394	24.24
6.	DIPLOMA I/II	809	0.74	147	0.13	956	0.88
7.	AKADEMI/DIPLOMA III/SARJANA	1,018	0.93	75	0.07	1,093	1.00
8.	DIPLOMA IV/STRATA I	3,490	3.20	200	0.18	3,690	3.39
9.	STRATA-II	173	0.16	6	0.01	179	0.16
10.	STRATA-III	3	0.00	0	0.00	3	0.00
.	JUMLAH	93,953	86.27	14,951	13.73	108,904	100

3.2. Kepala Keluarga Kabupaten Pasaman Barat menurut Jenis Pekerjaan dan Jenis Kelamin

JENIS PEKERJAAN	JENS KELAMIN				KEPALA KELUARGA	
	LAKI-LAKI		PEREMPUAN		n(JIWA)	(%)
	n(JIWA)	(%)	n(JIWA)	(%)		
BELUM/TIDAK BEKERJA	409	0.38	417	0.38	826	0.76
MENGURUS RUMAH TANGGA	113	0.10	6,102	5.60	6,215	5.71
PELAJAR/MAHASISWA	174	0.16	77	0.07	251	0.23
PENSIUNAN	639	0.59	111	0.10	750	0.69
PEGAWAI NEGERI SIPIL (PNS)	2,225	2.04	238	0.22	2,463	2.26
TENTARA NASIONAL INDONESIA (TNI)	180	0.17	1	0.00	181	0.17
KEPOLISIAN RI (POLRI)	415	0.38	0	0.00	415	0.38
PERDAGANGAN	1,563	1.44	159	0.15	1,722	1.58
PETANI/PEKEBUN	48,437	44.48	6,722	6.17	55,159	50.65
PETERNAK	27	0.02	1	0.00	28	0.03
NELAYAN/PERIKANAN	4,102	3.77	14	0.01	4,116	3.78
INDUSTRI	11	0.01	1	0.00	12	0.01
KONSTRUKSI	39	0.04	0	0.00	39	0.04
TRANSPORTASI	81	0.07	0	0.00	81	0.07
KARYAWAN SWASTA	10,085	9.26	200	0.18	10,285	9.44
KARYAWAN BUMN	592	0.54	14	0.01	606	0.56
KARYAWAN BUMD	43	0.04	1	0.00	44	0.04
KARYAWAN HONORER	706	0.65	38	0.03	744	0.68
BURUH HARIAN LEPAS	732	0.67	37	0.03	769	0.71
BURUH TANI/PERKEBUNAN	2,009	1.84	188	0.17	2,197	2.02

BURUH NELAYAN/PERIKANAN	137	0.13	3	0.00	140	0.13
BURUH PETERNAKAN	18	0.02	0	0.00	18	0.02
PEMBANTU RUMAH TANGGA	1	0.00	11	0.01	12	0.01
TUKANG CUKUR	23	0.02	0	0.00	23	0.02
TUKANG LISTRIK	25	0.02	0	0.00	25	0.02
TUKANG BATU	144	0.13	0	0.00	144	0.13
TUKANG KAYU	301	0.28	1	0.00	302	0.28
TUKANG SOL SEPATU	1	0.00	0	0.00	1	0.00
TUKANG LAS/PANDAI BESI	56	0.05	0	0.00	56	0.05
TUKANG JAHIT	58	0.05	13	0.01	71	0.07
TUKANG GIGI	4	0.00	0	0.00	4	0.00
PENATA RIAS	0	0.00	1	0.00	1	0.00
PENATA BUSANA	0	0.00	1	0.00	1	0.00
PENATA RAMBUT	14	0.01	1	0.00	15	0.01
MEKANIK	168	0.15	0	0.00	168	0.15
SENIMAN	9	0.01	0	0.00	9	0.01
TABIB	4	0.00	0	0.00	4	0.00
IMAM MASJID	14	0.01	0	0.00	14	0.01
PASTOR	1	0.00	0	0.00	1	0.00
WARTAWAN	24	0.02	1	0.00	25	0.02
USTADZ/MUBALIGH	37	0.03	0	0.00	37	0.03
BUPATI	1	0.00	0	0.00	1	0.00
WAKIL BUPATI	1	0.00	0	0.00	1	0.00
ANGGOTA DPRD PROP.	1	0.00	0	0.00	1	0.00
ANGGOTA DPRD KAB./KOTA	26	0.02	0	0.00	26	0.02

DOSEN	16	0.01	1	0.00	17	0.02
GURU	546	0.50	100	0.09	646	0.59
PENGACARA	5	0.00	0	0.00	5	0.00
NOTARIS	3	0.00	0	0.00	3	0.00
ARSITEK	6	0.01	0	0.00	6	0.01
KONSULTAN	13	0.01	0	0.00	13	0.01
DOKTER	19	0.02	1	0.00	20	0.02
BIDAN	0	0.00	11	0.01	11	0.01
PERAWAT	26	0.02	8	0.01	34	0.03
APOTEKER	4	0.00	0	0.00	4	0.00
PSIKIATER/PSIKOLOG	1	0.00	0	0.00	1	0.00
PELAUT	17	0.02	0	0.00	17	0.02
SOPIR	970	0.89	1	0.00	971	0.89
PEDAGANG	1,434	1.32	138	0.13	1,572	1.44
PERANGKAT DESA	24	0.02	0	0.00	24	0.02
KEPALA DESA	17	0.02	0	0.00	17	0.02
BIARAWAN/BIARAWATI	0	0.00	1	0.00	1	0.00
WIRASWASTA	17,162	15.76	332	0.30	17,494	16.06
PEKERJAAN LAINNYA	40	0.04	5	0.00	45	0.04
JUMLAH	93,953	86.27	14,951	13.73	108,904	100

C. KEPEMILIKAN DOKUMEN

1. Kartu Keluarga

Proporsi Penduduk Kecamatan menurut Kepemilikan Kartu Keluarga

KECAMATAN	KEPEMILIKAN KARTU KELUARGA (KK)				KELUARGA	
	SUDAH CETAK KK		BELUM CETAK KK		n(Klrg)	(%)
	n(Klrg)	(%)	n(Klrg)	(%)		
SUNGAI BEREMAS	5,763	5.29	358	0.33	6,121	5.62
LEMBAH MELINTANG	10,278	9.44	1,142	1.05	11,420	10.49
PASAMAN	18,327	16.83	847	0.78	19,174	17.61
TALAMAU	7,162	6.58	693	0.64	7,855	7.21
KINALI	16,877	15.50	1,197	1.10	18,074	16.60
GUNUNG TULEH	5,545	5.09	669	0.61	6,214	5.71
RANAH BATAHAN	5,815	5.34	1,017	0.93	6,832	6.27
KOTO BALINGKA	6,178	5.67	1,230	1.13	7,408	6.80
SUNGAI AUR	8,066	7.41	1,482	1.36	9,548	8.77
LUHAK NAN DUO	11,356	10.43	810	0.74	12,166	11.17
SASAK RANAH PESISIR	3,767	3.46	325	0.30	4,092	3.76
KAB. PASAMAN BARAT	99,134	91.03	9,770	8.97	108,904	100

2. Kartu Tanda Penduduk

Proporsi Penduduk Kecamatan menurut Kepemilikan dan Wajib KTP

KECAMATAN	Penduduk Wajib KTP	Kepemilikan KTP-el	Persentase kepemilikan KTP-el
SUNGAI BEREMAS	16,813	14,818	5.13
LEMBAH MELINTANG	31,650	26,730	9.26
PASAMAN	49,502	41,902	14.52
TALAMAU	21,779	17,023	5.90
KINALI	47,267	35,402	12.27
GUNUNG TULEH	16,431	14,198	4.92
RANAH BATAHAN	18,231	15,091	5.23
KOTO BALINGKA	19,901	16,216	5.62
SUNGAI AUR	24,745	16,167	5.60
LUHAK NAN DUO	31,322	27,643	9.58
SASAK RANAH PESISIR	10,993	8,889	3.08
KAB. PASAMAN BARAT	288,634	234,079	81.10

3. Akta Kelahiran

Proporsi Penduduk Kecamatan Menurut Kepemilikan Akta Kelahiran dan Jenis Kelamin

KECAMATAN	KEPEMILIKAN AKTA KELAHIRAN								JUMLAH PENDUDUK		PERSENTASE	
	ADA				BELUM							
	LK		PR		LK		PR		LK	PR	PEMILIK AKTA KELAHIRAN	PERSEN
	n	%	n	%	n	%	n	%	n	n	n	%
SUNGAI BEREMAS	3,743	1.72	3,362	1.61	9,490	4.37	9,231	4.42	13,233	12,593	7,105	6.63
LEMBAH MELINTANG	6,943	3.19	6,637	3.18	17,377	7.99	17,474	8.36	24,320	24,111	13,580	12.67
PASAMAN	10,239	4.71	8,987	4.30	26,930	12.39	26,772	12.81	37,169	35,759	19,226	17.94
TALAMAU	3,765	1.73	3,388	1.62	11,909	5.48	11,472	5.49	15,674	14,860	7,153	6.67
KINALI	9,067	4.17	6,847	3.28	26,905	12.38	27,172	13.00	35,972	34,019	15,914	14.85
GUNUNG TULEH	3,604	1.66	3,055	1.46	8,692	4.00	8,790	4.21	12,296	11,845	6,659	6.21
RANAH BATAHAN	3,004	1.38	2,691	1.29	10,421	4.79	10,320	4.94	13,425	13,011	5,695	5.31
KOTO BALINGKA	3,971	1.83	3,701	1.77	11,008	5.06	11,126	5.32	14,979	14,827	7,672	7.16
SUNGAI AUR	4,629	2.13	4,163	1.99	14,482	6.66	14,055	6.72	19,111	18,218	8,792	8.20
LUHAK NAN DUO	6,408	2.95	5,245	2.51	16,781	7.72	16,872	8.07	23,189	22,117	11,653	10.87
SASAK RANAH PESISIR	2,024	0.93	1,698	0.81	5,998	2.76	5,943	2.84	8,022	7,641	3,722	3.47
KAB. PASAMAN BARAT	57,397	26.40	49,774	23.82	159,993	73.60	159,227	76.18	217,390	209,001	107,171	100

4. Akta Perkawinan/Surat Nikah

4.1. Proporsi Penduduk Kabupaten Pasaman Barat Menurut Kepemilikan Akta Perkawinan/Surat Nikah

KECAMATAN	KEPEMILIKAN AKTA PERKAWINAN								PENDUDUK STATUS KAWIN		PERSENTASE	
	ADA				BELUM				LAKI-LAKI	PEREMPUAN	PENDUDUK BERSTATUS KAWIN	PERSEN KEPEMILIKAN AKTA KAWIN / BUKU NIKAH
	LAK-LAKI		PEREMPUAN		LAK-LAKI		PEREMPUAN					
	n(JIWA)	%	n(JIWA)	%	n(JIWA)	%	n(JIWA)	%	n(JIWA)	n(JIWA)	n(JIWA)	%
SUNGAI BEREMAS	889	0.49	796	0.44	4,251	2.34	4,372	2.40	5,140	5,168	10,308	5.67
LEMAH MELINTANG	1,090	0.60	953	0.52	8,094	4.45	8,163	4.48	9,185	9,118	18,303	10.08
PASAMAN	2,180	1.20	1,889	1.04	14,329	7.87	14,374	7.90	16,514	16,270	32,784	18.05
TALAMAU	1,183	0.65	1,063	0.58	5,294	2.91	5,307	2.92	6,478	6,373	12,851	7.07
KINALI	2,222	1.22	2,008	1.10	13,732	7.54	13,907	7.64	15,959	15,921	31,880	17.55
GUNUNG TULEH	904	0.50	786	0.43	4,045	2.22	4,100	2.25	4,949	4,889	9,838	5.42
RANAH BATAHAN	680	0.37	607	0.33	4,827	2.65	4,841	2.66	5,507	5,449	10,956	6.03
KOTO BALINGKA	977	0.54	884	0.49	5,043	2.77	5,098	2.80	6,021	5,982	12,003	6.61
SUNGAI AUR	1,037	0.57	930	0.51	6,589	3.62	6,612	3.63	7,630	7,544	15,174	8.35
LUHAK NAN DUO	2,191	1.20	1,991	1.09	8,304	4.56	8,189	4.50	10,497	10,188	20,685	11.39
SASAK RANAH PESISIR	474	0.26	434	0.24	3,016	1.66	2,952	1.62	3,490	3,386	6,876	3.79
KAB. PASAMAN BARAT	13,827	7.60	12,341	6.78	77,524	42.59	77,915	42.81	91,370	90,288	181,658	100

4.2. Proporsi Penduduk Kabupaten Pasaman Barat Menurut Kepemilikan Akta Perkawinan/Surat Nikah, Kelompok Umur, dan Jenis Kelamin

KELOMPOK UMUR	KEPEMILIKAN AKTA PERKAWINAN								PENDUDUK STATUS KAWIN		PERSENTASE	
	ADA				BELUM				LAKI-LAKI	PEREMPUAN	PENDUDUK BERSTATUS KAWIN	PERSEN KEPEMILIKAN AKTA KAWIN/ BUKU NIKAH
	LAK-LAKI		PEREMPUAN		LAK-LAKI		PEREMPUAN					
UMUR	n	%	n	%	n	%	n	%	n	n	n(JIWA)	%
15-19	17	0.01	228	0.13	6	0.00	64	0.04	25	299	324	0.18
20-24	990	0.54	2,774	1.53	197	0.11	1,942	1.07	1,188	4,729	5,917	3.26
25-29	3,623	1.99	3,686	2.03	3,072	1.69	8,054	4.43	6,703	11,747	18,450	10.16
30-34	3,809	2.10	2,297	1.26	10,087	5.55	13,842	7.62	13,896	16,139	30,035	16.53
35-39	2,038	1.12	1,340	0.74	12,864	7.08	13,244	7.29	14,903	14,586	29,489	16.23
40-44	1,252	0.69	865	0.48	12,372	6.81	11,729	6.46	13,628	12,594	26,222	14.43
45-49	798	0.44	492	0.27	10,389	5.72	9,223	5.08	11,189	9,717	20,906	11.51
50-54	540	0.30	330	0.18	9,012	4.96	7,858	4.33	9,553	8,189	17,742	9.77
55-59	366	0.20	186	0.10	7,574	4.17	5,634	3.10	7,940	5,820	13,760	7.57
60-64	225	0.12	87	0.05	5,362	2.95	3,466	1.91	5,587	3,553	9,140	5.03
65-69	82	0.05	31	0.02	2,885	1.59	1,461	0.80	2,967	1,492	4,459	2.45
70-74	47	0.03	18	0.01	1,897	1.04	866	0.48	1,944	884	2,828	1.56
75>+	40	0.02	7	0.00	1,807	0.99	532	0.29	1,847	539	2,386	1.31
JUMLAH	13,827	7.61	12,341	6.79	77,524	42.68	77,915	42.89	91,370	90,288	181,658	100

5. Akta Perceraian/Surat Cerai

Proporsi Penduduk Kecamatan menurut Kepemilikan Akta Perceraian/Surat Cerai dan Jenis Kelamin

KECAMATAN	KEPEMILIKAN AKTA PERCERAIAN								PENDUDUK STATUS CERAI HIDUP		PERSENTASE	
	ADA				BELUM				LAKI-LAKI	PEREMPUAN	PENDUDUK BERSTATUS CERAI HIDUP	PERSEN KEPEMILIKAN AKTA SURAT / CERAI
	LAK-LAKI		PEREMPUAN		LAKI-LAKI		PEREMPUAN					
	n(JIWA)	%	n(JIWA)	%	n(JIWA)	%	n(JIWA)	%	n(JIWA)	n(JIWA)	n(JIWA)	%
SUNGAI BEREMAS	11	0.29	36	0.93	17	0.44	106	2.75	28	142	170	4.41
LEMBAH MELINTANG	11	0.29	94	2.44	65	1.69	311	8.07	76	405	481	12.48
PASAMAN	36	0.93	184	4.77	103	2.67	473	12.27	139	657	796	20.65
TALAMAU	24	0.62	43	1.12	46	1.19	190	4.93	70	233	303	7.86
KINALI	27	0.70	136	3.53	74	1.92	223	5.78	101	359	460	11.93
GUNUNG TULEH	18	0.47	52	1.35	46	1.19	139	3.61	64	191	255	6.61
RANAH BATAHAN	16	0.42	36	0.93	33	0.86	150	3.89	49	186	235	6.10
KOTO BALINGKA	10	0.26	46	1.19	45	1.17	179	4.64	55	225	280	7.26
SUNGAI AUR	15	0.39	73	1.89	56	1.45	209	5.42	71	282	353	9.16
LUHAK NAN DUO	29	0.75	104	2.70	39	1.01	216	5.60	68	320	388	10.06
SASAK RANAH PESISIR	2	0.05	36	0.93	20	0.52	76	1.97	22	112	134	3.48
KAB. PASAMAN BARAT	199	5.16	840	21.79	544	14.11	2,272	58.94	743	3,112	3,855	100

D. MOBILITAS PENDUDUK

1. Rekapitulasi Migrasi Keluar Antar Propinsi Berdasarkan Kecamatan Asal

KLASIFIKASI PINDAH ANTAR PROPINSI				
NO.	KECAMATAN	LAKI-LAKI	PEREMPUAN	JUMLAH
		n(JIWA)	n(JIWA)	
1	SUNGAI BEREMAS	102	118	220
2	LEMBAH MELINTANG	105	123	228
3	PASAMAN	206	189	395
4	TALAMAU	96	87	183
5	KINALI	171	149	320
6	GUNUNG TULEH	57	41	98
7	RANAH BATAHAN	57	47	104
8	KOTO BALINGKA	79	85	164
9	SUNGAI AUR	122	117	239
10	LUHAK NAN DUO	199	192	391
11	SASAK RANAH PESISIR	56	50	106
KABUPATEN PASAMAN BARAT		1,250	1,198	2,448

2. Rekapitulasi Migrasi Keluar Antar Kabupaten/Kota Berdasarkan Kecamatan Asal

KLASIFIKASI PINDAH ANTAR KABUPATEN / KOTA				
NO.	KECAMATAN	LAKI-LAKI	PEREMPUAN	JUMLAH
		n(JIWA)	n(JIWA)	
1	SUNGAI BEREMAS	52	62	114
2	LEMBAH MELINTANG	31	52	83
3	PASAMAN	144	143	287
4	TALAMAU	106	84	190
5	KINALI	170	118	288
6	GUNUNG TULEH	29	37	66
7	RANAH BATAHAN	23	26	49
8	KOTO BALINGKA	24	15	39
9	SUNGAI AUR	56	49	105
10	LUHAK NAN DUO	90	94	184
11	SASAK RANAH PESISIR	39	30	69
KABUPATEN PASAMAN BARAT		764	710	1,474

3. Rekapitulasi Migrasi Masuk Antar Propinsi Berdasarkan Kecamatan Tujuan

KLASIFIKASI DATANG ANTAR PROPINSI				
NO.	KECAMATAN	LAKI-LAKI	PEREMPUAN	JUMLAH
		n(JIWA)	n(JIWA)	
1	SUNGAI BEREMAS	462	380	842
2	LEMBAH MELINTANG	194	139	333
3	PASAMAN	478	589	1,067
4	TALAMAU	225	204	429
5	KINALI	310	299	609
6	GUNUNG TULEH	117	110	227
7	RANAH BATAHAN	359	337	696
8	KOTO BALINGKA	89	88	177
9	SUNGAI AUR	290	231	521
10	LUHAK NAN DUO	239	211	450
11	SASAK RANAH PESISIR	35	48	83
KABUPATEN PASAMAN BARAT		2,798	2,636	5,434

4. Rekapitulasi Migrasi Masuk Antar Kabupaten/Kota Berdasarkan Kecamatan Tujuan

KLASIFIKASI DATANG ANTAR KABUPATEN/KOTA				
NO.	KECAMATAN	LAKI-LAKI	PEREMPUAN	JUMLAH
		n(JIWA)	n(JIWA)	
1	SUNGAI BEREMAS	104	87	191
2	LEMBAH MELINTANG	62	78	140
3	PASAMAN	490	589	1,079
4	TALAMAU	138	142	280
5	KINALI	444	369	813
6	GUNUNG TULEH	82	80	162
7	RANAH BATAHAN	184	151	335
8	KOTO BALINGKA	91	78	169
9	SUNGAI AUR	88	86	174
10	LUHAK NAN DUO	194	233	427
11	SASAK RANAH PESISIR	43	45	88
KABUPATEN PASAMAN BARAT		1,920	1,938	3,858

1. GRAFIK

Grafik Penduduk Kabupaten Pasaman Barat menurut Kelompok Umur

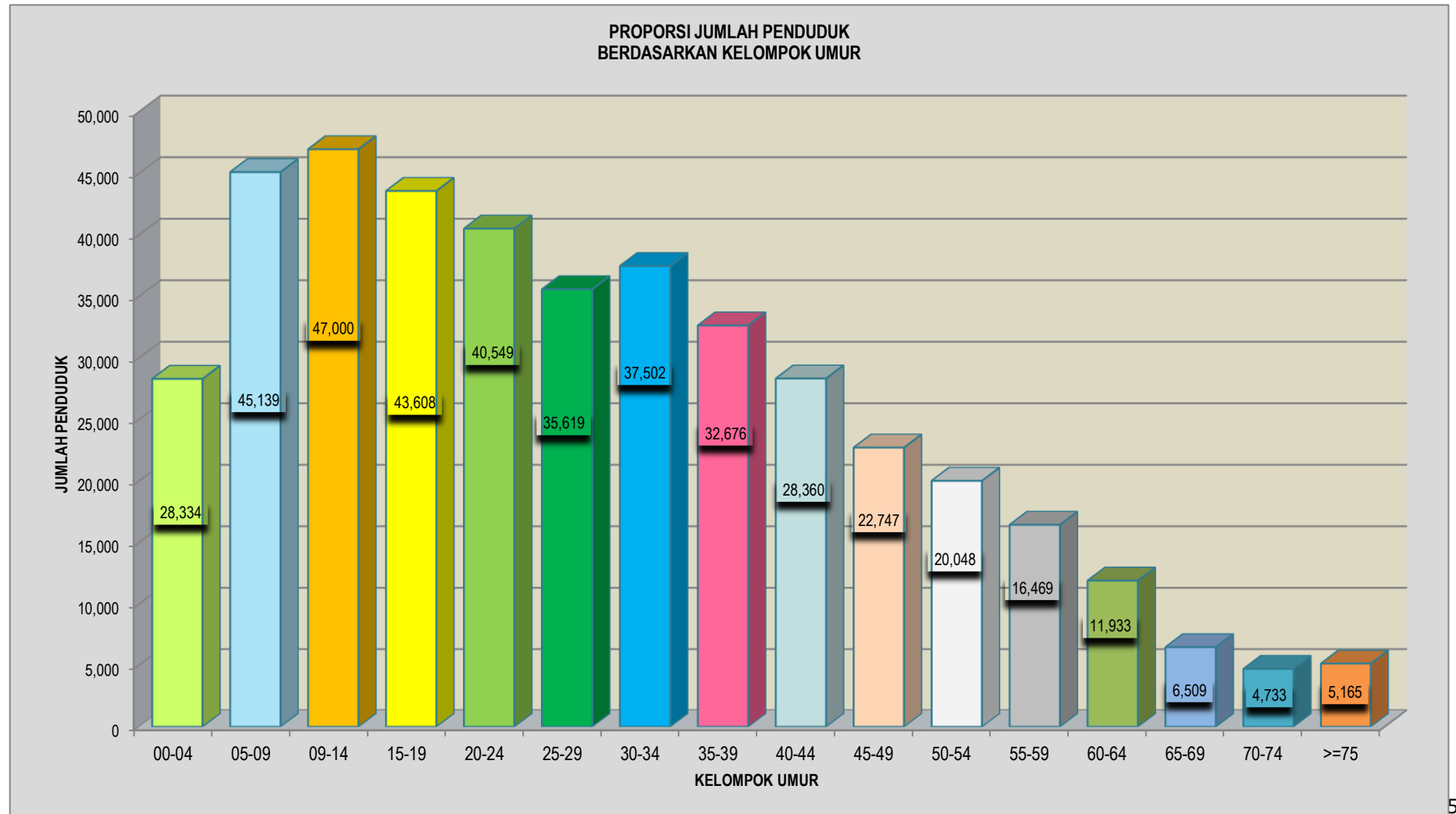

2. Grafik Penduduk Kabupaten Pasaman Barat menurut Kelompok Umur Dan Jenis Kelamin

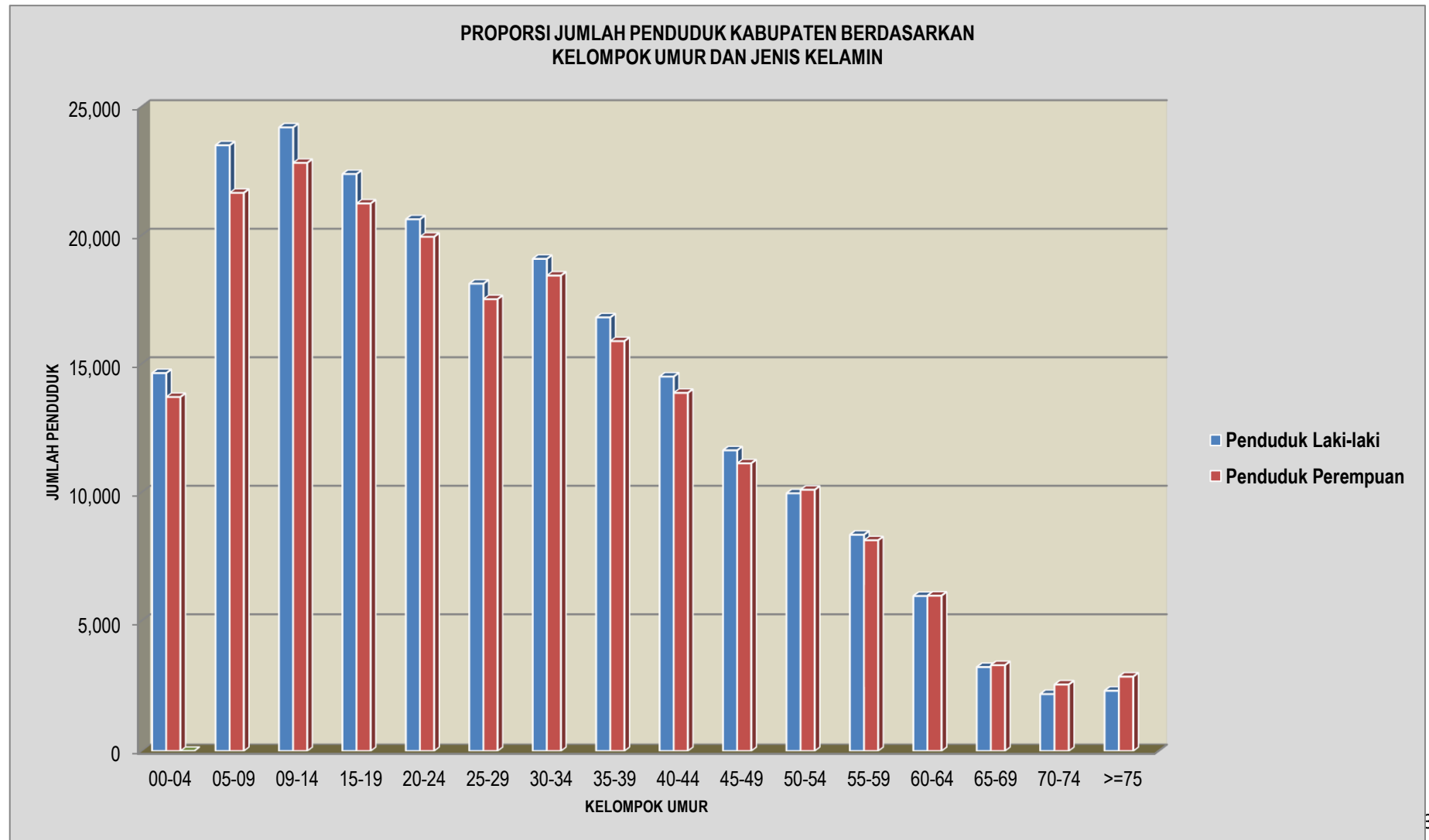

3. Grafik Penduduk Kabupaten Pasaman Barat menurut Kecamatan

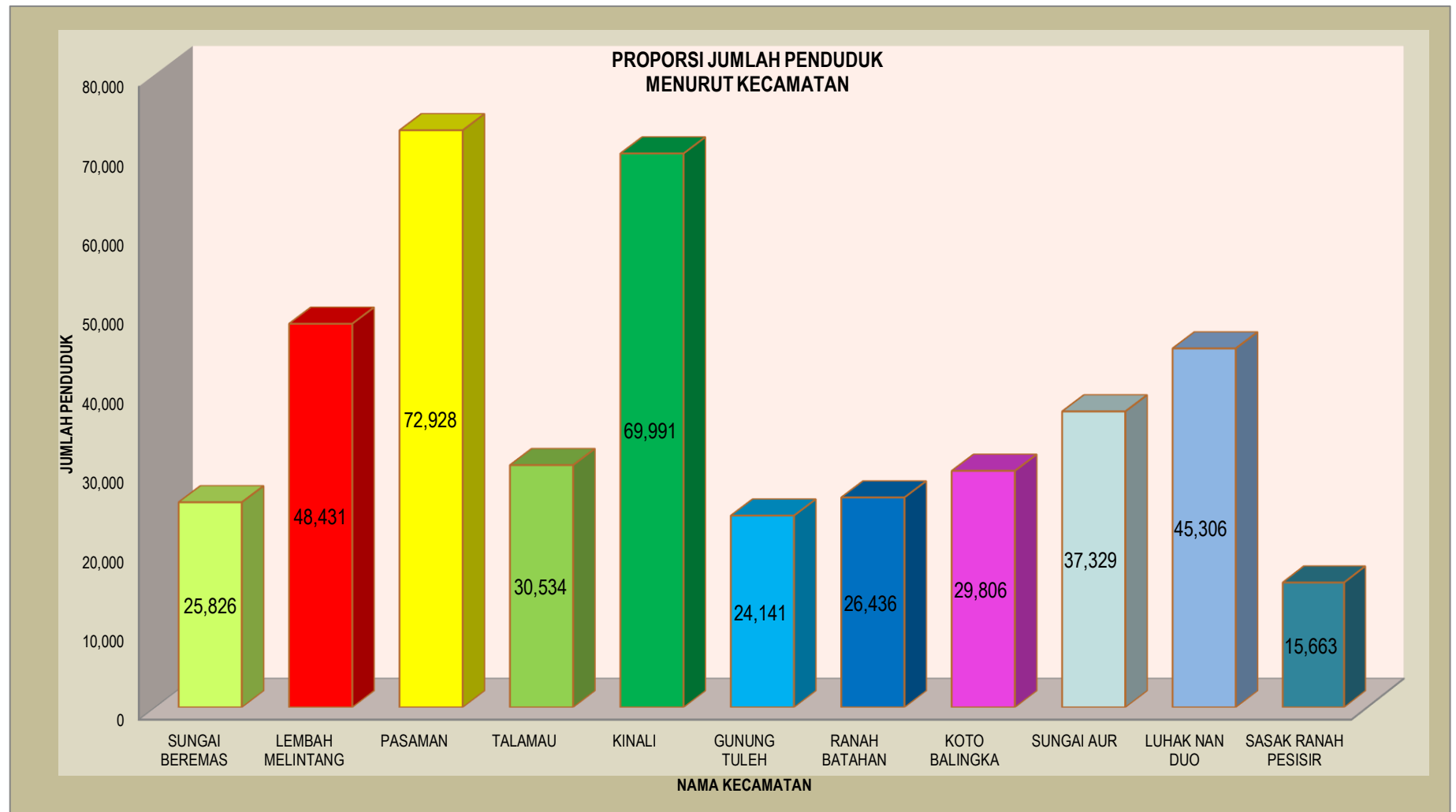

4. Grafik Penduduk Kabupaten Pasaman Barat menurut Status Perkawinan

